



Camino
Mozárabe
de Santiago



Camino
Mozárabe
de Santiago

Santiago

770 km

Mérida

- Trujillanos
- San Pedro de Mérida
- Torrefresneda
- Santa Amalia
- Medellín
- Don Benito
- La Haba
- Magacela
- Campanario
- Castuera
- Monterrubio de la Serena
- Hinojosa del Duque
- Fuente la Lancha
- Villanueva del Duque

241 km

Málaga

- Almogía
- Villanueva de la Concepción
- Antequera
- Cartaojal
- Cuevas Bajas
- Encinas Reales
- Lucena
- Cabra
- Doña Mencía

Córdoba

- Santa Cruz
- Espejo**
- Castro del Río
- Baena

67 km

24 km

Jaén

- Martos
- Jamilena
- Torredelcampo

- Alcaudete
- Ventas del Carrizal
- Puertollano
- Alcalá la Real
- Ermita Nueva
- Cequia
- Moclín
- Olivares
- Pinos Puente
- Atarfe
- Maracena

79 km

Granada

- Venta Ratonera
- Fiñana
- El Camino Real
- Abila
- Las Juntas
- Ocaña
- Doña María
- Los Gregorios
- Nacimiento
- Alboloduy
- Santa Cruz de Marchena
- Alsodux
- Alhabia

58 km

Almería

Espejo

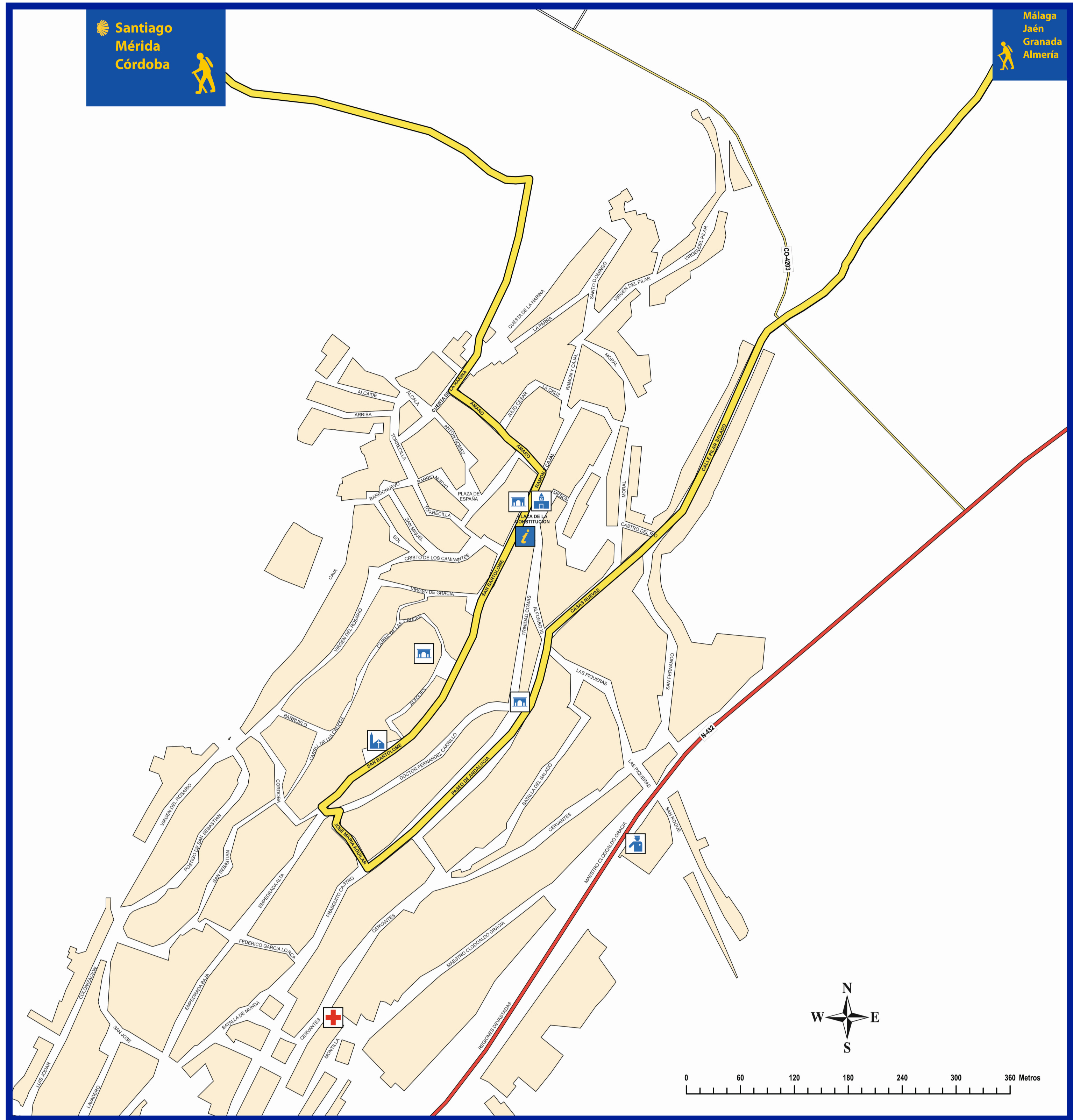

Información al peregrino

Espejo se levanta como una fortaleza dominada por el Castillo Ducal, construido a finales del S. XIII, si bien lo más antiguo que se conserva de él no es anterior al S.XV. Desde los alrededores del mismo, se aprecia una magnífica vista de la comarca, cuyos suelos se pueblan de olivares con el trasfondo de las Sierras Subbéticas, mientras que alimentan productivos cereales según la campiña se allana en dirección hacia Córdoba. El peregrino podrá disfrutar de un descanso en el popular Paseo de las Calleras, asomarse a alguno de los edificios religiosos como la Iglesia de San Bartolomé, la barroca Iglesia de San Miguel o la Ermita de la Virgen de la Cabeza.

Si es amigo de las tradiciones culinarias, el caminante sabrá por fin acercarse a gustar de los embutidos de Espejo, cuyos productos cocinan con generosidad los bares de la localidad.



Travelling Information

Espejo appears as a fortress dominated by the Castillo Ducal, built in the late 13th century, although its oldest preserved part cannot be dated before the 15th century. From its surroundings you can enjoy a wonderful view over the district, with olive tree fields and the Subbética mountains in the background. The same land that feeds productive cereal fields where the campiña goes flat in the direction of Córdoba.

The pilgrim will enjoy a rest at the popular Paseo de las Calleras or visit some of the religious buildings like the Church of San Bartolomé, the Church of San Miguel of baroque style or the Shrine of Virgen de la Cabeza. Those walkers who are keen on culinary art, will at last have a chance to taste the cured meat sausages made in Espejo, which are generously prepared in the local bars.

Leyenda

- Punto de información
- Urgencias sanitarias
- Policía / Guardia Civil
- Estación de ferrocarril
- Estación de autobus
- Museo / Centro cultural
- Edificio singular
- Edificio religioso
- Albergue de peregrinos
- Ayuntamiento
- Zona arqueológica / Ruinas



Castillo Ducal



Paseo de las Calleras



Iglesia de San Bartolomé



La Pontanilla

Datos de interés:
 Ayuntamiento Tlf: 957 37 61 57
 Oficina de Turismo Tlf: 957 38 70 69
 Policía Local Tlf: 608 174 629
 Guardia Civil Tlf: 957 37 60 13
 Centro de Salud Tlf: 957 37 95 50